Homburgisches Gymnasium Nümbrecht

Gymnasium der Gemeinde Nümbrecht

Stand: 27.05.2025

Fundsachen

Liebe Eltern, liebe Schülerinnen und Schüler,

immer wieder erhalten wir zahlreiche Fundstücke, die keinem Kind zugeordnet werden können oder nicht abgeholt werden. Daher haben wir uns dazu entschlossen, sie hier zu veröffentlichen.

Die Fundstücke werden im Sekretariat in einer großen Kiste - Schmuck, Uhren und andere Wertgegenstände separat - gesammelt.

Damit die Menge an Fundsachen überschaubar bleibt, leeren wir die Kiste jeweils vor den ***Sommer- und Winterferien***. Bis dahin nicht abgeholte Fundstücke werden gespendet.

* * *

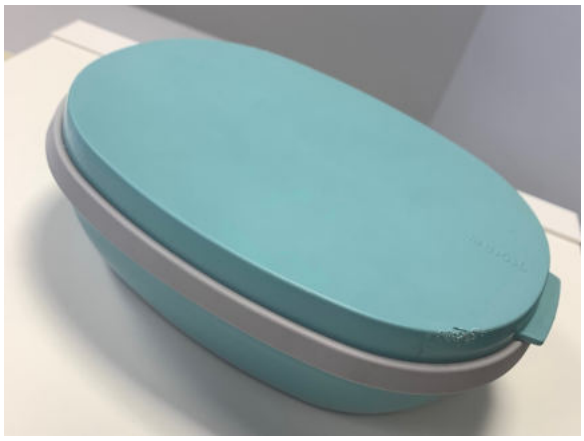

Homburgisches Gymnasium Nümbrecht

Gymnasium der Gemeinde Nümbrecht

Homburgisches Gymnasium Nümbrecht

Gymnasium der Gemeinde Nümbrecht

Homburgisches Gymnasium Nümbrecht

Gymnasium der Gemeinde Nümbrecht

Sportleggins „Venice Beach“ (Größe S)

Jacke „Chapter Young“ (Größe 146/152)

Jacke „Killtec“ (Größe 146)

Homburgisches Gymnasium Nümbrecht

Gymnasium der Gemeinde Nümbrecht

Jacke „H&M“ (Größe 152)

Hoodie schwarz (ohne Angaben)

T-Shirt „böhse Onkelz“ (Größe M)

Beutel mit Schwimmsachen

Homburgisches Gymnasium Nümbrecht

Gymnasium der Gemeinde Nümbrecht

Sportbeutel mit Schuhen
„Nike“ (Größe 40)

T-Shirt von „hummel“ (Größe S)

T-Shirt von „Y.F.K.“ (Größe 158-164)

Homburgisches Gymnasium Nümbrecht

Gymnasium der Gemeinde Nümbrecht

Ohrring

Homburgisches Gymnasium Nümbrecht

Gymnasium der Gemeinde Nümbrecht

Homburgisches Gymnasium Nümbrecht

Gymnasium der Gemeinde Nümbrecht

Homburgisches Gymnasium Nümbrecht

Gymnasium der Gemeinde Nümbrecht

- schwarze Mütze
- schwarzes Stirnband

Sweatjacke rosa von „h&m“
(Größe 146/152)

Schlüssel von „Abus“

Homburgisches Gymnasium Nümbrecht

Gymnasium der Gemeinde Nümbrecht

Die vorher abgebildeten Fundsachen gehen in den Sommerferien in die Spende!

Neu ab 05/2025

Homburgisches Gymnasium Nümbrecht

Gymnasium der Gemeinde Nümbrecht

Homburgisches Gymnasium Nümbrecht

Gymnasium der Gemeinde Nümbrecht

Mäppchen schwarz von „Nike“ mit folgendem Inhalt:

Homburgisches Gymnasium Nümbrecht

Gymnasium der Gemeinde Nümbrecht

In-Ear-Kopfhörer von „Roseland“